Selters

Simon Fell

10. Weilburger Klavierwettbewerb 2024

Altersgruppe III: 12-14 Jahre

© Kreismusikschule Oberlahn

Selters

In der Nähe von Weilburg, in Richtung Wetzlar, befindet sich die Ortschaft Selters, die durch ihre Mineralquellen berühmt wurde.
Die Sage erzählt, daß in alten Zeiten da, wo sich heute die Kirche zu Selters befindet, ein Kapellchen stand, worin ein Mönch den Gottesdienst versah. Die Bewohner der Umgegend fanden in der Nähe der Kapelle eine Salzquelle, siedelten sich dabei an und bereiteten Salz. Wenn sie dasselbe nun in der Nachbarschaft zum Verkauf brachen, sagte man: "Da kommen die Selzer!" Davon erhielt der Ort seinen Namen.

Spielanweisungen:

x-Notenkopf: Saite mit dem Finger hinter dem Sattel herunterdrücken bei gleichzeitigem Spielen des Tons mit der anderen Hand.

© Kreismusikschule Oberlahn

Selters

Simon Fell

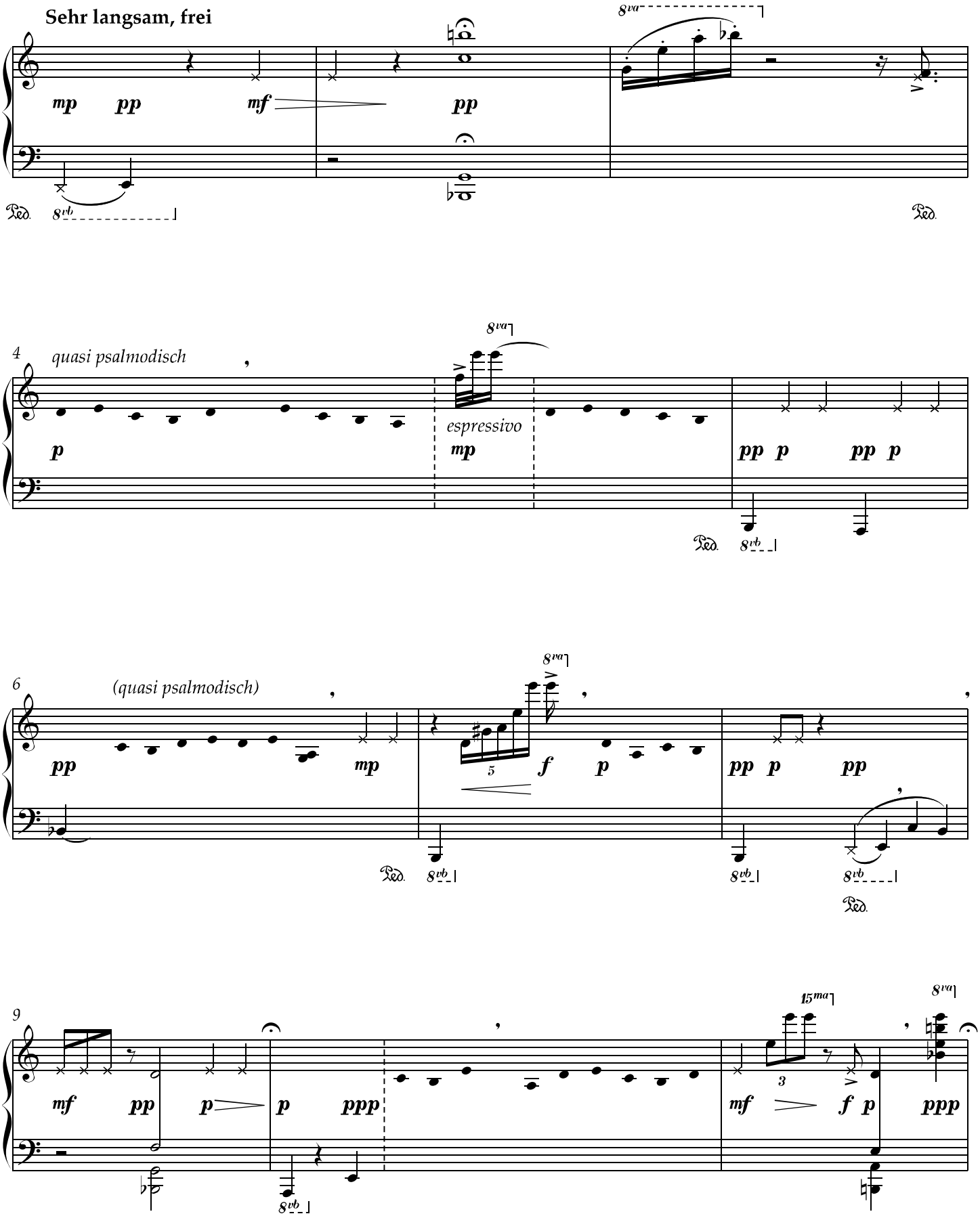

© Simon Fell

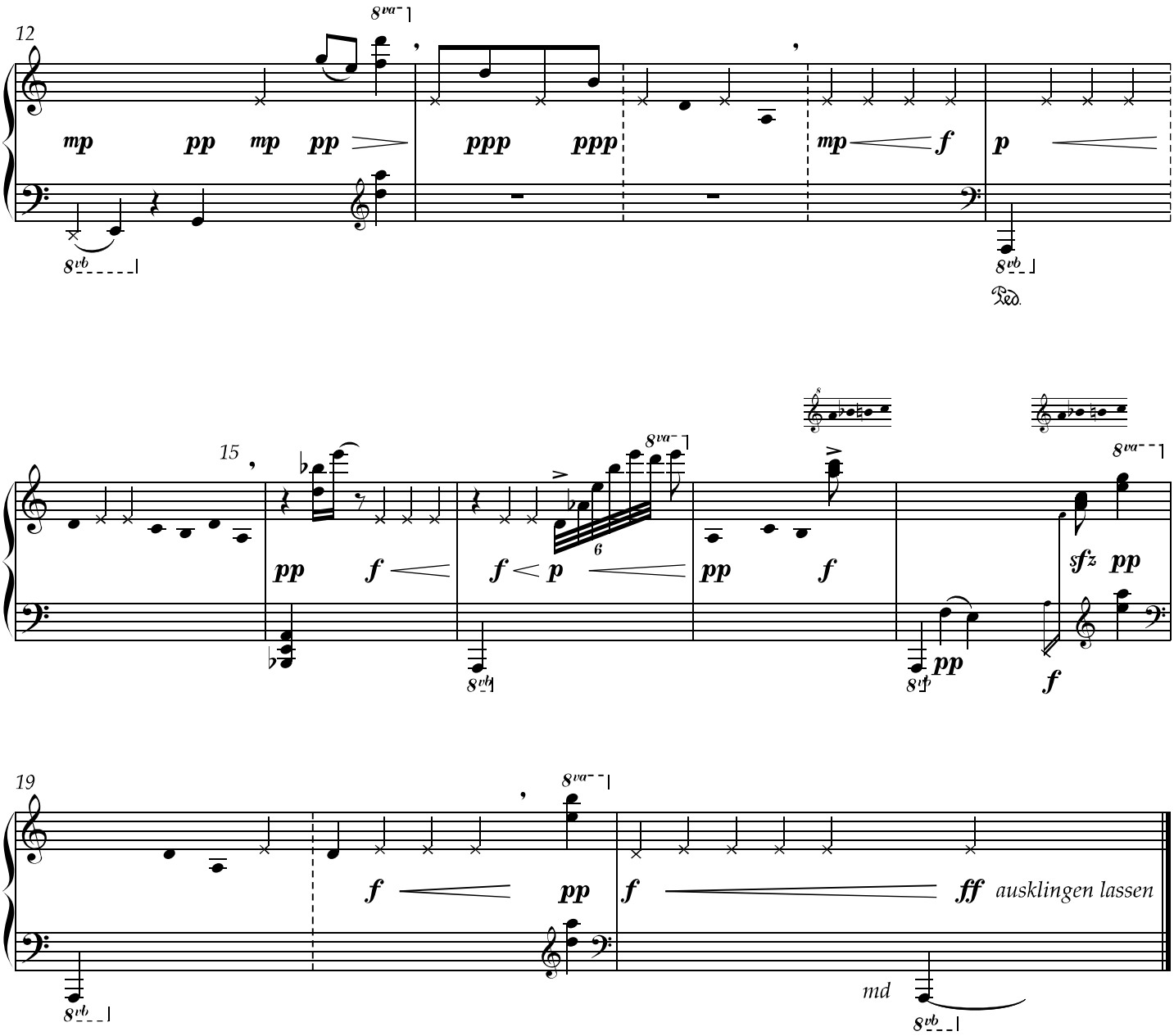
12
mp
pp
mp
pp
ppp
ppp
mp
f
p
Ped.
15
pp
f
f
p
pp
f
sfz
pp
pp
f
19
f
pp
f
ff
ausklingen lassen
md

© Simon Fell